



No. : 33/INCF-DIR/VI/2019.

Jakarta, 13 Juni 2019.

Kepada Yth :
Direksi Bursa Efek Indonesia
Stock Exchange Tower I
Jl. Jend Sudirman Kav 52-53,
SCBD – Lot 9,
Jakarta 12190

Dengan hormat,

Terkait acara Paparan Publik PT Indo Komoditi Korpora Tbk yang akan dilaksanakan pada :

Hari / Tanggal : Jum'at, 21 Juni 2019
Waktu / Jam : 15.00 / 16.30 Wib
Tempat : Adonara Room – Graha CIMB Niaga, Lt. 28,
Jl. Jend Sudirman Kav 58, Jakarta 12190

Maka bersama ini terlampir kami kirimkan materi acara tersebut diatas.

Demikian kami sampaikan, atas perhatian dan kerjasamanya diucapkan terima kasih.

Hormat kami,
PT Indo Komoditi Korpora Tbk,

DESSY ROZA
Corporate Secretary

PT Indo Komoditi Korpora Tbk
Ged. Centennial Tower Lt. 21 Unit H,
Jalan Jendral Gatot Subroto Kav.24-25, Jakarta 12930
T: (+62-21) 22958323 F: (+62-21) 22958324

PT INDO KOMODITI KORPORA TBK

PAPARAN PUBLIK
2019



Centennial Tower, 21Floor, Unit H
Jl. Jend Gatot Subroto Kav 24-25,
Jakarta 12930



DAFTAR ISI :

- Bab 1 Perseroan dan Kegiatan Usaha**
- Bab 2 Kinerja Operasional Perseroan**
- Bab 3 Kinerja Keuangan**
- Bab 4 Pengembangan dan Strategi Usaha**
- Bab 5 Sesi Tanya – Jawab**



Bab 1 Perseroan dan Kegiatan Usaha

VISION :

To provide BEST quality rubber, for the BEST customers in the rubber world
Memberikan kualitas yang terbaik bagi pelanggan terbaik didunia karet.

MISSION :

With experience and extensive knowledge, we dedicated ourselves to always maintain and continue striving to produce a top quality rubber for the satisfaction of our respectful customers

Dengan pengalaman dan pengetahuan yang luas, kami berdedikasi untuk selalu menjaga dan terus berusaha menghasilkan karet yang bermutu untuk kepuasan pelanggan terhormat kami.

Riwayat Singkat Perseroan

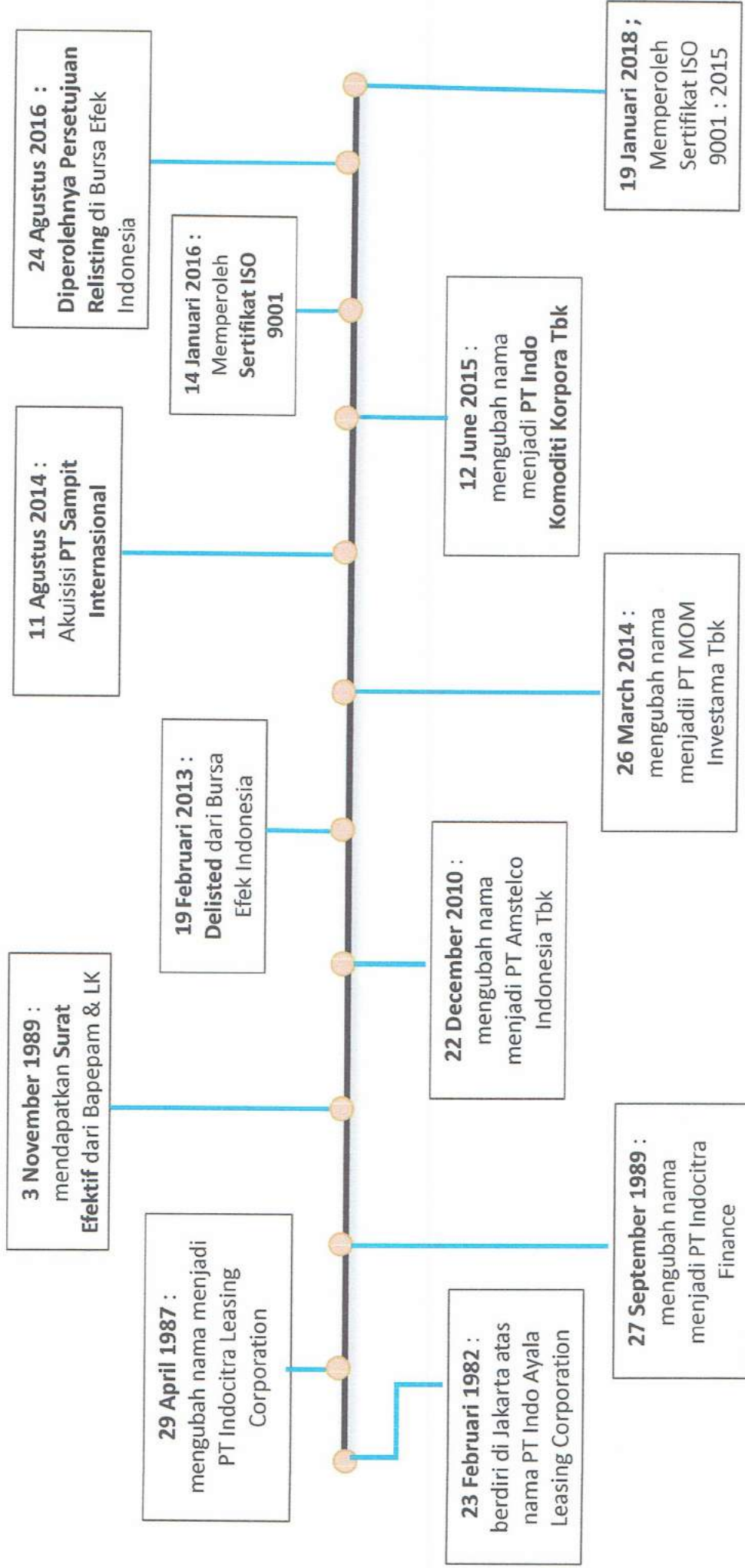





Keterangan Singkat Mengenai Entitas Anak



- ❖ PT Sampit International (“Perusahaan”) merupakan suatu perseroan terbatas yang didirikan pada tanggal 25 Januari 1955 dan memiliki kegiatan usaha utama yang bergerak di bidang Perindustrian, dan Perdagangan karet.
- ❖ Perusahaan memiliki pabrik karet seluas ± 8,5 hektar yang berlokasi di Kota Sampit, Kalimantan Tengah, dimana Perusahaan mengolah bahan mentah menjadi *Crumb Rubber* TSR SIR 20 dan Dry Jelutung.
- ❖ Target pasar Perusahaan adalah pasar internasional, seperti China, Australia, Korea Selatan, Jepang, India, Singapura, Vietnam, Amerika Serikat, dan Negara-negara Eropa.

Susunan Dewan Komisaris dan Direksi :

Melalui Hasil RUPSLB dan dikukuhkan dengan Akte Notaris No. : 09
tanggal : 08 Juni 2018, oleh Notaris Elly Halida SH, Mkn :

	Dewan Komisaris : <ul style="list-style-type: none">• Presiden Komisaris• Komisaris Independen	: <ul style="list-style-type: none">• Hendrik Rosandi• Arie Rinaldi
	Direksi : <ul style="list-style-type: none">• Presiden Direktur• Direktur Independen	: <ul style="list-style-type: none">• Sujaka Lays• Inderijati Susilo



Susunan Dewan Komite Audit :

Sebagaimana ketentuan Bapepam dan Bursa efek Indonesia, melalui Surat Keputusan Dewan Komisaris No. : 045/INCF-DIR/VIII/2018, tertanggal : 27 Agustus 2018, Perseroan telah melakukan perubahan Susunan Komite Audit menjadi sebagai berikut :

Ketua Komite : Bapak Arie Rinaldi
Anggota : Bapak Donny Janson Manua
Anggota : Bapak Purwanto

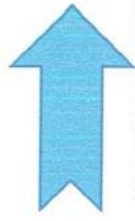

Pemegang Saham Perseroan

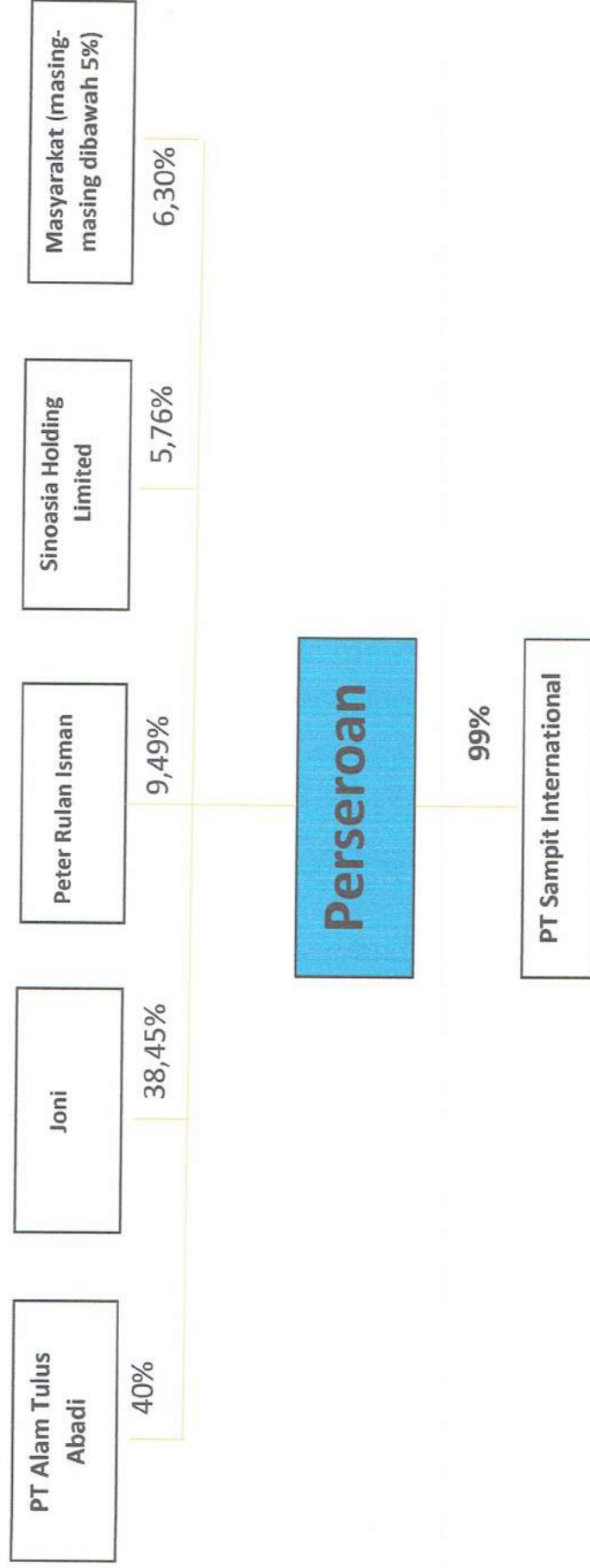

Data Per 31 Desember 2018

Bab 2 Kinerja Operasional Perseroan Melalui Anak Perusahaan PT Sampit International

- Produk utama PT SI adalah TSR SIR 20 yang merupakan $\pm 91\%$ dari total Pendapatan usaha per 31 Desember 2018 (Diaudit).
- Berikut adalah spesifikasi produk :

TEST ITEMS	SIR 20	COMPOUND RUBBER SIR 20	REMARKS
DIRT CONTENT (%WT)	MAX 0.20	MAX 0.20	325 MESH
ASH CONTENT (%WT)	MAX 1.00	MAX 1.00	550°C for 2 hr
VOLATILE MATTER (%WT)	MAX 0.40	MAX 0.40	100°C for 3 hr
INITIAL PLASTICITY (%S)	MIN 30	MIN 30	
PLASTICITY (JENIN/GR) INDEX (PII)	MIN 60	MIN 60	
MIDONET VISCOSITY NITROGEN (%WT)	MIN 40 MAX 0.36	MIN 40 MAX 0.36	
BALE WEIGHT (KG)	35	36	NETT WEIGHT
THICKNESS OF EACH PLASTICS			
PACKING BALE (MM)			
- INTER LAYER PLASTICS (MM)	0.03 ± 0.01	0.03 ± 0.01	TRANSPARENT PLASTICS
- CHIT LAYER PLASTICS (MM)	0.10 ± 0.01	0.10 ± 0.01	
(SHRINKWRAP) (MM)	0.27 ± 0.02	0.27 ± 0.02	
- BASE PLASTICS (MM)	0.14 ± 0.01	0.14 ± 0.01	
PACKING			
NO OF BALE PER PALLET	36	36	
TOTAL WEIGHT OF PALLET (KG)	1,260	1,260	
COMPOSITION			
	SR20(%), 100	SIR20(%), 97	
		SR1 (50N F500N), 2.5	
		STEARIC ACID(%), 0.5	



TSR SIR 20 & Compound Rubber SIR 20

- Selain TSR SIR 20, PT SI juga memproduksi Dry Jelutung dan perdagangan lainnya yang merupakan $\pm 9\%$ dari total pendapatan usaha per 31 Desember 2018.



Bab 3 Kinerja Keuangan Perseroan

- **Ikhtisar Data Keuangan Penting :**

Tabel dibawah ini menunjukkan ringkasan atas Laporan Posisi Keuangan Konsolidasian Perseroan dan Entitas Anak per tanggal 31 Desember 2018, 31 Desember 2017 dan 31 Desember 2016;

Keterangan	Ikhtisar Laporan Posisi Keuangan Konsolidasian (dalam jutaan Rupiah)		
	31 Desember 2018 (Audit)	31 Desember 2017 (Audit)	31 Desember 2016 (Audit)
ASET			
Jumlah Aset Lancar	376.628	350.317	326.153
Jumlah Aset Tidak Lancar	158.049	229.651	112.568
JUMLAH ASET	534.677	579.968	438.721
LIABILITAS DAN EKUITAS			
Jumlah Liabilitas Jangka Pendek	369.061	419.108	285.084
Jumlah Liabilitas Jangka Panjang	15.921	18.248	13.135
JUMLAH LIABILITAS	384.982	437.356	298.219
JUMLAH EKUITAS	149.695	142.612	140.502
JUMLAH LIABILITAS DAN EKUITAS	534.677	579.968	438.721

- **Ikhtisar Data Keuangan Penting (Lanjutan) :**

Tabel dibawah ini menunjukkan ringkasan atas Laporan Posisi Keuangan Konsolidasian Perseroan dan Entitas Anak per tanggal 31 Desember 2018, 31 Desember 2017 dan 31 Desember 2016;

Ikhtisar Laporan Posisi Keuangan Konsolidasian (dalam jutaan Rupiah)

Keterangan	31 Desember 2018	31 Desember 2017	31 Desember 2016
	(Audit)	(Audit)	(Audit)
Penjualan	735.094	563.864	446.830
Beban Pokok Penjualan	(663.625)	(491.485)	381.140
Laba Bruto	71.468	72.379	65.691
Laba Sebelum Pajak Penghasilan	2.776	2.328	4.670
Laba Bersih Periode Berjalan	6.509	5.346	6.605
Laba Komprehensif Periode Berjalan	7.082	2.110	5.632

● **Ikhtisar Data Keuangan Penting (Lanjutan) :**

Tabel dibawah ini menunjukkan ringkasan atas Laporan Posisi Keuangan Konsolidasian Perseroan dan Entitas Anak per tanggal 31 Desember 2018, 31 Desember 2017 dan 31 Desember 2016; Rasio Keuangan

Keterangan	31 Desember 2018		31 Desember 2017		31 Desember 2016	
		Audit		Audit		Audit
Pertumbuhan (%)						
Penjual						
Beban Pokok Penjualan				26 %		19.34 %
Laba bruto	30 %			29 %		22.69 %
Laba Bersih periode berjalan	(1) %			10 %		3.04 %
Jumlah aset	18 %			(36) %		19.50 %
Jumlah liabilitas	(8) %			32 %		3.70 %
Jumlah ekuitas	(12) %			47 %		3.48 %
	5 %			2 %		4.18 %
Keuangan (X)						
Aset lancar/Liabilitas jangka pendek				84 %		1.14 %
Jumlah liabilitas/jumlah ekuitas	102 %			307 %		2.12 %
Jumlah liabilitas/jumlah aset	257 %			75 %		0.68 %
Usaha (%)						
Laba bruto/Penjualan		10 %		13 %		15 %
Laba bersih periode berjalan/Penjualan		1 %		1 %		1 %
<i>Return On Equity</i>		3 %		3 %		4 %
<i>Return On Aset</i>		1 %		1 %		1 %
Liquiditas (X)						
Current rasio		102 %		84 %		114 %
Quick rasio		77 %		33 %		21 %
Solvabilitas (X)						
Liabilitas/Aset		72 %		75 %		68 %
Liabilitas/Ekuitas		257 %		307 %		2,12 %

)Rasio tidak dapat diperbandingkan



Bab 4 Pengembangan Dan Strategi Usaha :

- Memperkuat keunggulan kompetitif dan memanfaatkan skala usaha guna memaksimalkan nilai jangka panjang bagi para pemegang saham.
- Memperkuat posisi sebagai perusahaan pabrik karet terkemuka di Indonesia.

H U L U	Keunggulan operasional – manajemen pabrik karet terbaik	Peningkatan Produktivitas dan pengembangan usaha	Efisiensi Biaya – Mekanisasi dan Otomatisasi
------------------	---	--	--

- **Mengoptimalkan MARGIN di sepanjang rantai nilai bisnis.**

<p>H I L I R</p>	<p>Pemain Utama Dalam Produksi Perdagangan Karet Indonesia</p>	<p>Produsen Kelas Dunia atas Beragam Produk Bernilai Tambah dan Berkualitas</p>	<p>Memberikan Jasa dan Solusi Bernilai Tambah Bagi Konsumen dan Lingkungan</p>
<p>Komitmen yang kuat dan berkesinambungan Untuk menjadikan yang terdepan serta berkelanjutan</p>			
<p>Menjadi Perusahaan Agribisnis, Produksi Konsumen Global Yang terintegrasi dan menjadi Mitra Pilihan</p>			

Pelanggan Utama

- Berikut adalah 5 pelanggan utama PT SI, yang memberikan kontribusi sebesar 88% dari total Pendapatan usaha per 31 Desember 2018.

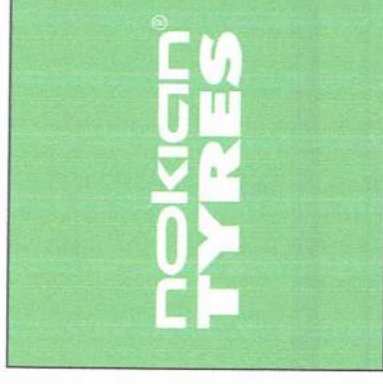
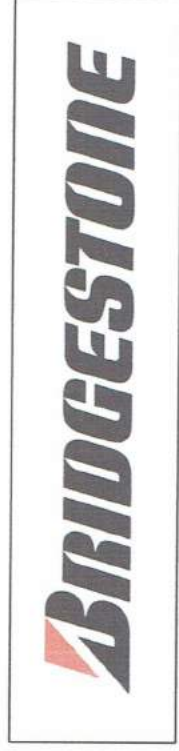

CSR ANAK PERUSAHAAN OLEH “PT SAMPIT INTENATIONAL”.

- Olimpiade Penelitian;

CSR Biaya perjalanan Untuk mengikuti Olimpiade Penelitian Siswa Indonesia (OPSI) yang di berikan Oleh PT.SAMPIT INTERNATIONAL





- PERJALANAN UMROH;

CSR Perjalanan UMROH yang di biyai oleh PT.SAMPIT INTERNATIONAL, a/n bapak RISMANSYAH & Ibu FATIMAH, beliau adalah pensiunan karyawan PT.SAMPIT INTERNATIONAL berangkat Tgl. 27 Februari 2018 s/d 07 Maret 2018.



Total biaya perjalanan Rp 68.080.000,00,-



Bab 5 Sesi Tanya – Jawab



Terima Kasih



Formulir Pertanyaan

**PAPARAN PUBLIK
PT INDO KOMODITI KORPORA Tbk
Jakarta, 21 Juni 2019**

Nama :
Alamat :
No Telp / HP :
Pertanyaan :

1.	
2.	
3.	